



projektowany montaż
nawiewników okiennych

styropian EPS FASADA PREMIUM
 $\lambda=0,033$ [W/m K] gr. 15cm,

styropian POLISTYREN EKSTRUOWANY
 $\lambda=0,042$ [W/m K] gr. 10cm,

Właściciel: *Władysław Pawłowicz*
bez ograniczeń i w ograniczonym zakresie w szczególności
konstrukcyjno-budowlanej

Nr UAN-2-8346-43/84
38-500 SĄNOK, ul. Zigmunda 6, tel. (73) 462-50-92

**PRZEBUDOWA WRAZ Z TERMOMODERNIZACJĄ
SZKOŁY PODSTAWOWEJ im. MARII KONOPNICKIEJ
w TYRAWIE WOŁOSKIEJ**

Temat: **ELEWACJA - PD - ZACH**

GMINA TYRAWA WOŁOSKA 38-535 TYRAWA WOŁOSKA 175

Lokalizacja: jedn. ewid. 181706 2 Tyrawa Wołoska, ob. 0007 Tyrawa Wołoska,
nr. ewid. 310/1, 34I

Projektant: arch. mgr inż. Wacław Zima upr. UAN-2-8346-234/87

Skala: **1:100** Data: kwiecień 2022 Nr rysunku: **8**

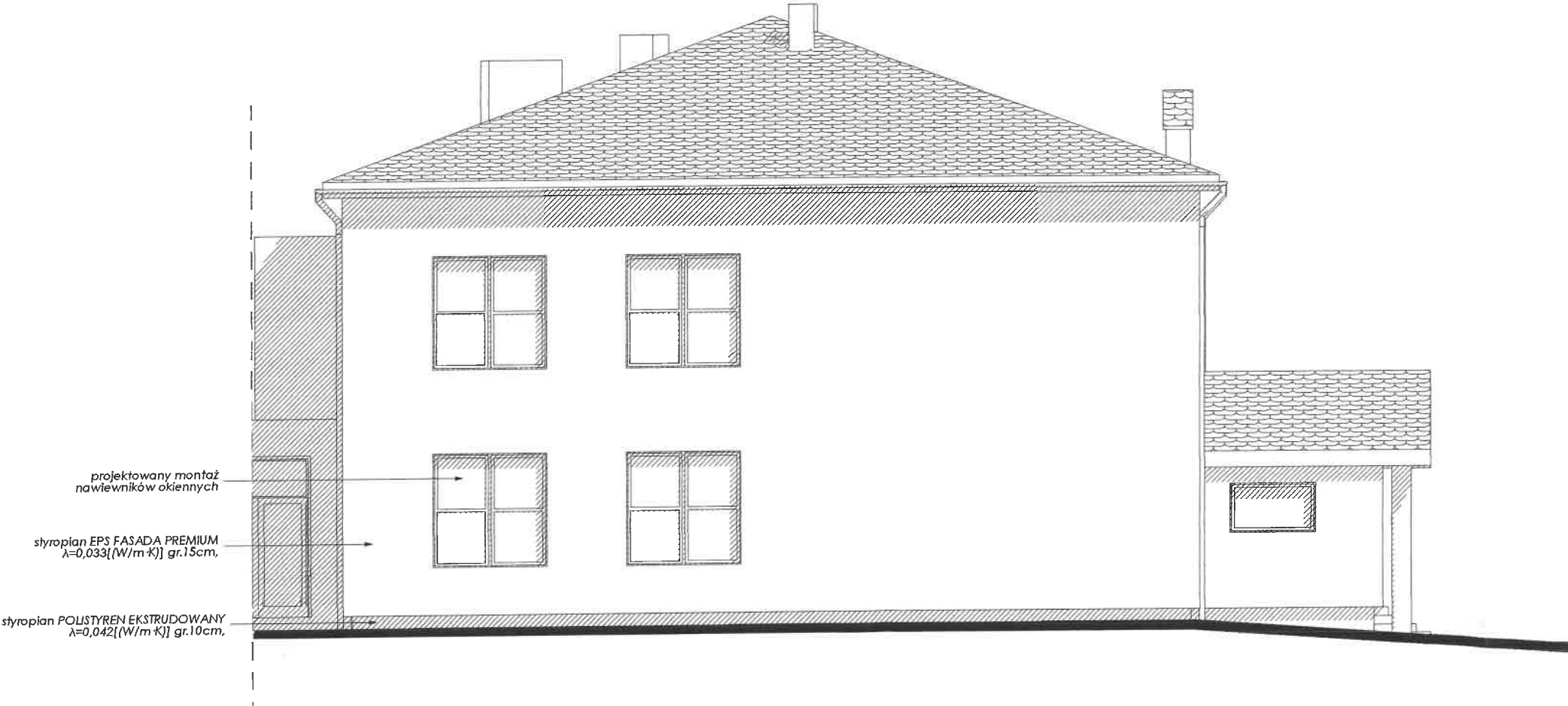

mgr inż. architekt
Wiesław Pawłowicz
Uprawniony projektant w specjalności architektonicznej
bez ograniczeń i w ograniczonym zakresie w specjalności
konstrukcyjno-budowlanej
Nr UAN-2-8346-43/84
38-500 SĄNOK, ul. Zigmunda 6, tel. (14) 493-50-92

| | | | |
|---|---|---------------|------------|
| PRZEBUDOWA WRAZ Z TERMOMODERNIZACJĄ SZKOŁY PODSTAWOWEJ im. MARII KONOPNICKIEJ w TYRAWIE WOŁOSKIEJ | | | |
| Temat: | ELEWACJA - PN-ZACH | | |
| GMINA TYRAWA WOŁOSKA 38-535 TYRAWA WOŁOSKA 175 | | | |
| Lokalizacja: | jedn. ewid.181706 2 Tyrawa Wołoska, ob. 0007 Tyrawa Wołoska, nr.ewid. 310/1, 341 | | |
| Projektant: | arch. mgr inż. Wacław Zima upr.: UAN-2-8346-234/87 | | |
|  | Skala: | Data: | Nr rysunku |
| | 1:100 | kwiecień 2022 | 9 |



mgr inż. architekt
Wiesław Pawłowicz
Uprawniony projektant w specjalności architektonicznej
bez ograniczeń i w ograniczonym zakresie w specjalności
konstrukcyjno-budowlanej
Nr UAN-2-8346-48/84
38-500 SANOK, ul. Zigmunda 6, tel. (31 463 50 92)

PRZEBUDOWA WRAZ Z TERMOMODERNIZACJĄ
SZKOŁY PODSTAWOWEJ im. MARII KONOPNICKIEJ
w TYRAWIE WOŁOSKIEJ

| | | | |
|---|---|---------------|------------|
| Temat: | ELEWACJA - PN - WSCH | | |
| GMINA TYRAWA WOŁOSKA 38-535 TYRAWA WOŁOSKA 175 | | | |
| Lokalizacja | jedn. ewid.181706 2 Tyrawa Wołoska, ob. 0007 Tyrawa Wołoska, nr.ewid. 310/1, 341 | | |
| Projektant: | arch. mgr inż. Wacław Zima upr.: UAN-2-8346-234/87 | | |
|  | Skala: | Data: | Nr rysunku |
| | 1:100 | kwiecień 2022 | 10 |

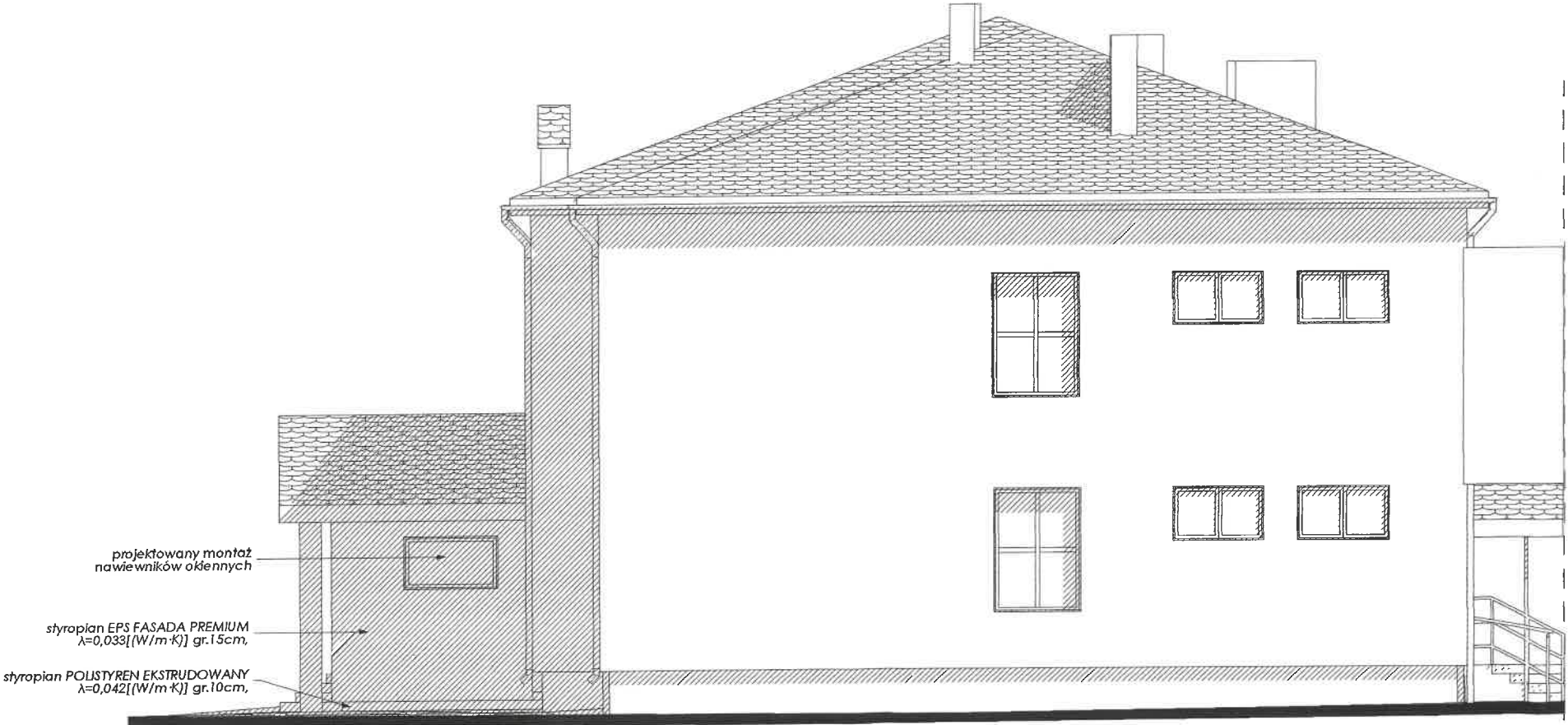

mgr inż. architekt
Wiesław Pawłowicz
Uprawniony projektant w specjalności architektonicznej
bez ograniczeń i w ograniczonym zakresie w specjalności
konstrukcyjno-budowlanej
Nr UAN-2-8346-43/84
38-500 SĄNOK, ul. Zigmunda 6, tel. 12 463-50-92

PRZEBUDOWA WRAZ Z TERMOMODERNIZACJĄ
SZKOŁY PODSTAWOWEJ im. MARII KONOPNICKIEJ
w TYRAWIE WOŁOSKIEJ

| | | | |
|---|---|---------------|------------|
| Temat: | ELEWACJA - PD-WSCH | | |
| GMINA TYRAWA WOŁOSKA 38-535 TYRAWA WOŁOSKA 175 | | | |
| Lokalizacja | jedn. ewid.181706 2 Tyrawa Wołoska, ob. 0007 Tyrawa Wołoska, nr.ewid. 310/1, 341 | | |
| Projektant: | arch. mgr inż. Wacław Zima upr: UAN-2-8346-234/87 | | |
|  | Skala: | Data: | Nr rysunku |
| | 1:100 | kwiecień 2022 | 11 |

[illegible]

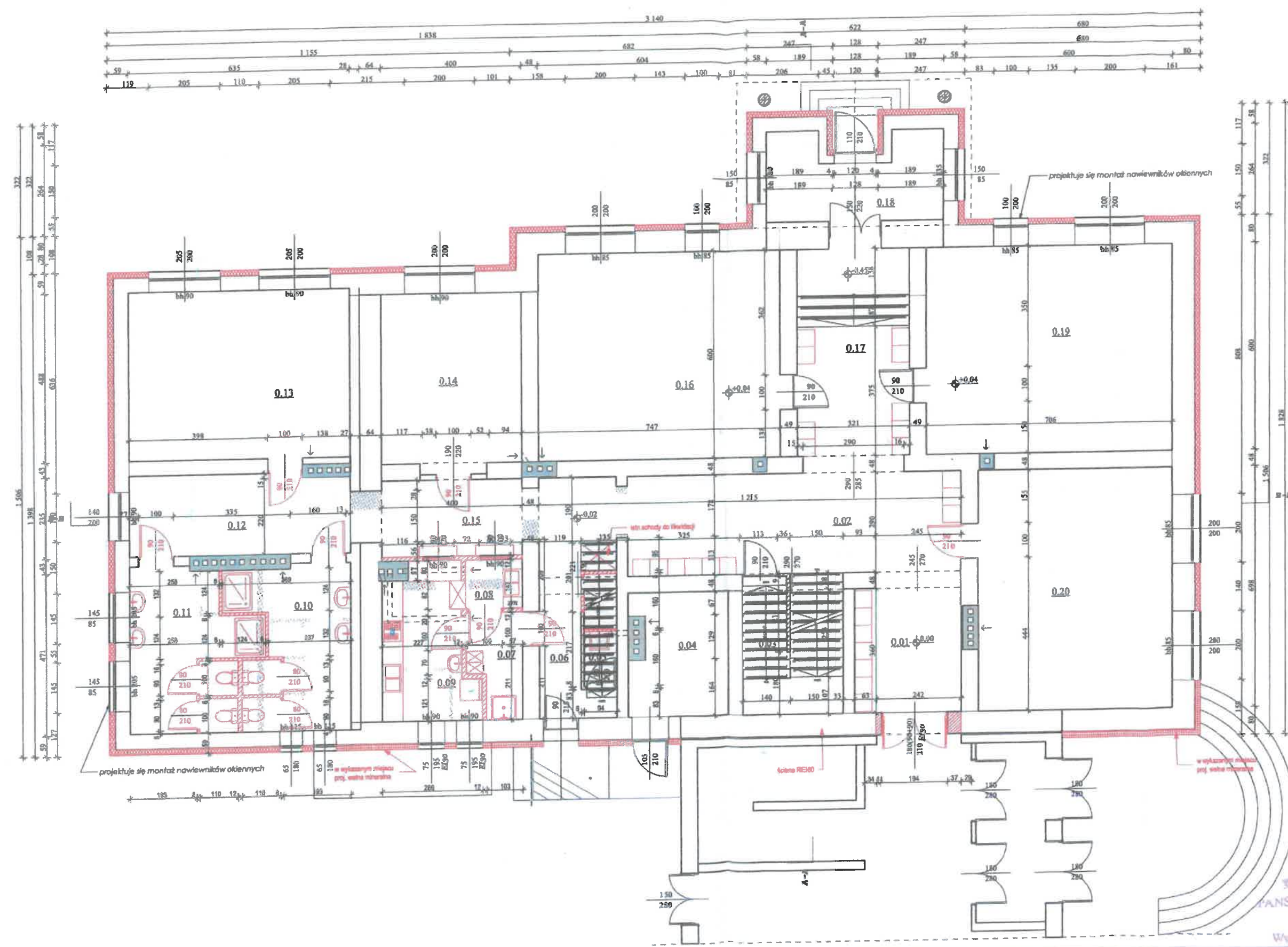

Zestawienie powierzchni:

| | | |
|---|--|--|
| KORYTARZ 0.01 A11,18 m ² płyta | WC DAME 0.10 A14,84 m ² płyta | SALA 1 0.19 A42,73 m ² wył.PCV |
| HOLL 0.02 A20,79 m ² płyta | WC MĘSKIE 0.11 A15,33 m ² płyta | SALA 3 0.20 A30,58 m ² wył.PCV |
| HYDROFORNIA 0.03 A5,23 m ² płyta | KORYTARZ 2 0.12 A15,10 m ² płyta | |
| KOTŁOWNIA 0.04 A11,01 m ² płyta | ŚWIECZKA 0.13 A51,25 m ² wył.PCV | |
| POM.POZAD. 0.05 A1,52 m ² płyta | JADALNIA 0.14 A18,84 m ² płyta | |
| KORYTARZ 3 0.06 A12,15 m ² płyta | KORYTARZ 4 0.15 A10,18 m ² płyta | |
| MYCIE TERMOSÓW 0.07 A4,38 m ² płyta | SALA 2 0.16 A42,33 m ² wył.PCV | |
| ZMYWALNIA 0.08 A2,29 m ² płyta | HOLL 2 0.17 A18,75 m ² płyta | |
| POM.WYD.POŚL. 0.09 A10,83 m ² płyta | WIATROŁAP 0.18 A11,73 m ² płyta | |

LEGENDA:

PROJEKTOWANE OCIEPLENIE:

- istniejące ściany
- podkład grzewczy np. Unifimer
- lub równoważny
- zaprawa klejąca grubowarstwowa do przyklejenia płyt termoizolacyjnych np. Nivofoam lub równoważny
- styropian EPS FASADA PREMIUM $\lambda=0,033$ [W/m K] gr. 15cm
- siatka z włókna szklanego
- warstwa zaprawy klejowo-szpachlowej np. Duo Contact lub równoważny
- wyprawa z cieniostawianym linku akrylowego np. GranoPor lub równoważny
- projektowane wyburzenia
- projektowane zamurzenia

LEGENDA:

PROJEKTOWANE OCZYSZCZENIE:

-
- lekkość ściany
 podkład grzewczy np. UniPrimer
 lub równoważny
 zaprawa klejąca grubowarstwowa do
 przyklejania płyt termoizolacyjnych
 np. Nivofix lub równoważny
 styropian EPS FASADA PREMIUM
 $\lambda=0,033$ [W/m K] gr. 10cm,
 siatka z włókna szklanego
 warstwa zaprawy klejowej-
 spachlowej
 np. Duo Contact lub równoważny
 wyprawa z ciekawostek
 finitu okryłowego np. GranoporTop
 lub równoważny
 projektowane wyburzenia
 projektowane zamurowania

Powiat: sanocki
Jednostka ewidencyjna: Tyrawa Wołoska [181706_2]
Obręb: Tyrawa Wołoska [0007]

MAPA DO CELÓW PROJEKTOWYCH

SKALA 1:500

Układ odniesienia: PL-ETRF89, układ wsp. płaskich: PL-2000 strefa 7 (21°), układ wys.: PL-EVRF2007-NH

PROJEKT ZAGOSPODAROWANIA TERENU

Tyrawa Wołoska

skala 1 : 500 dz.nr ewid.310/1, 341, 342, 343, 344, 345, 346, 347, 348, 349, 350, 351, 352, 353, 354, 355, 356, 357, 358, 359, 360, 361, 362, 363, 364, 365, 366, 367, 368, 369, 370, 371, 372, 373, 374, 375, 376, 377, 378, 379, 380, 381, 382, 383, 384, 385, 386, 387, 388, 389, 390, 391, 392, 393, 394, 395, 396, 397, 398, 399, 400, 401, 402, 403, 404, 405, 406, 407, 408, 409, 410, 411, 412, 413, 414, 415, 416, 417, 418, 419, 420, 421, 422, 423, 424, 425, 426, 427, 428, 429, 430, 431, 432, 433, 434, 435, 436, 437, 438, 439, 440, 441, 442, 443, 444, 445, 446, 447, 448, 449, 450, 451, 452, 453, 454, 455, 456, 457, 458, 459, 460, 461, 462, 463, 464, 465, 466, 467, 468, 469, 470, 471, 472, 473, 474, 475, 476, 477, 478, 479, 480, 481, 482, 483, 484, 485, 486, 487, 488, 489, 490, 491, 492, 493, 494, 495, 496, 497, 498, 499, 500

Inwestor: Gmina Tyrawa Wołoska

38-535 Tyrawa Wołoska 175

Sekcje mapy: 7.114.33.02.4.3; 7.114.33.02.4.1
Mapa aktualna w podanym zakresie na dzień 12.10.2021r.

Służebności gruntowe ujawnione w dz. III KW nie badano

1970 Inst. Tomasz Wójcik

sporządził:

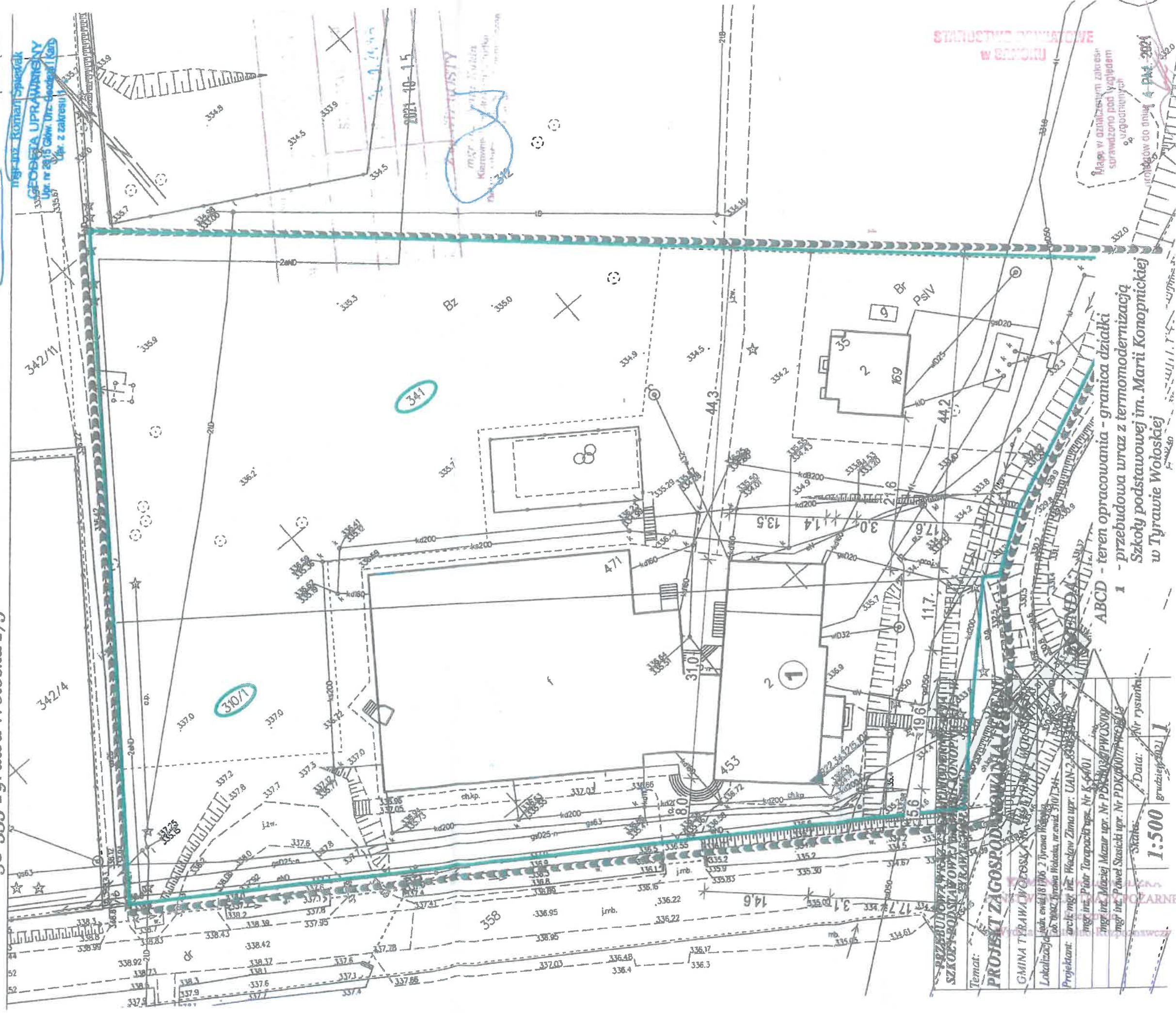

1:500